



**CONVENIO INTERINSTITUCIONAL DE COOPERACIÓN CELEBRADO
ENTRE LA UNIVERSIDAD FRANCISCO DE PAULA SANTANDER Y EL
COLEGIO INTEGRADO MESA DE JERIDAS**

Entre los suscritos a saber: **JESUS ERNESTO URBINA CÁRDENAS**, identificado con la cedula de ciudadanía N° 13.482.411 expedida en Cúcuta, obrando en su condición de **DECANO** de la **FACULTAD DE EDUCACIÓN, ARTES Y HUMANIDADES** de **LA UNIVERSIDAD FRANCISCO DE PAULA SANTANDER**, debidamente delegado para el efecto, siendo la institución un ente Universitario Autónomo de carácter oficial, con personería jurídica reconocida mediante Resolución No 20 del 19 de septiembre de 1962, proferida por la Gobernación de Norte de Santander, reconocida con carácter de Universidad Seccional Oficial mediante Ley 67 de 1968 expedida por el Congreso de la República, oficializada como ente de educación superior del orden departamental mediante Decreto N° 323 del 13 de mayo de 1970 expedido por la Gobernación del departamento Norte de Santander, con NIT N° 890.500.622-6 y con domicilio en la Av. Gran Colombia No 12E-96 Colsag, de esta ciudad quien en adelante se denominará **LA UNIVERSIDAD**, de una parte; y de la otra **JOSE CELEMIN DIAZ FLOREZ**, identificado con la cédula de ciudadanía N° **13252212** expedida en Cúcuta, obrando en calidad de Representante Legal del **COLEGIO INTEGRADO MESA DE JERIDAS**, debidamente facultado para el efecto, con domicilio en el kilómetro 20 vía los santos, sector la granja, municipio de los santos; quién en adelante se denominará **LA ENTIDAD**, hemos acordado celebrar el presente Convenio Interinstitucional de Cooperación, contenido en las cláusulas que más adelante se enuncian, previas las siguientes consideraciones: **PRIMERA.-** Que, el Gobierno Nacional, mediante la expedición de la Ley 30 de 1992 definió los principios fijó las normas que regulan la educación superior **SEGUNDA.-** Que, el Acuerdo N° 069 del 05 de septiembre de 1997 *"Por el cual se reglamenta el artículo 140 del Estatuto Estudiantil de la Universidad Francisco de Paula Santander"*, en su artículo 12 establece que *"Cuando el objetivo del trabajo de grado, independiente de la modalidad, esté orientado a desarrollar proyectos específicos de entidades externas a la Universidad, deberá estar soportado mediante la justificación y legalización de un Convenio Interinstitucional entre la UFPS y la entidad beneficiaria del proyecto"*. **TERCERA.-** Que, mediante Resolución N° 067 del 14 de febrero de 2012, expedida por el señor Rector y Representante Legal, Ing. Héctor Miguel Parra López, delegó en los Decanos de Facultad de la Universidad Francisco de Paula Santander, la función específica de suscribir Convenios Interinstitucionales de Cooperación para la realización de Prácticas Académicas y Trabajos de Grado en cualquiera de sus modalidades, de tipo académico que deban efectuar los estudiantes de sus programas de estudio de conformidad con la ley y las normas internas de la universidad. **CUARTA.-** Que, dentro de las políticas educativas debe procurarse la cooperación mediante la utilización de servicios comunes y el empleo de recursos humanos y físicos existentes en el Estado colombiano. **QUINTA.-** Que, **LA UNIVERSIDAD** tiene como propósito desarrollar investigación, la cual contribuye a la formación de profesionales que permitan el desarrollo del sector productivo del departamento Norte de Santander y del país. **SEXTA.-** Que, mediante Decreto 055 de enero 14 de 2015, del Ministerio de Salud y Protección Social, se reglamentó la afiliación de estudiantes al Sistema General de Riesgos Laborales, quedando establecido en su artículo 4° numeral 2, literal d, que para el caso de la educación superior, la afiliación de los estudiantes y el pago de los aportes a este Sistema, corresponde a la entidad, empresa o institución pública o privada donde se realice la práctica, para el caso de la educación superior y de los programas de formación laboral en la educación para el trabajo y el desarrollo humano, sin perjuicio de los acuerdos entre la institución de educación y la entidad, empresa o institución pública o privada donde se realice la práctica, sobre quién asumirá la afiliación y el pago de los aportes al Sistema General de Riesgos Laborales y la coordinación de las actividades de promoción y prevención en seguridad y salud en el trabajo. **SÉPTIMA.-** Que, ambas instituciones plantean como una de sus formas de acción, colaborar estrechamente para establecer formas de cooperación que trasladen entre sí, las realizaciones académicas y científicas que cada una de ellas alcance o hubiere alcanzado en función del avance científico, tecnológico y cultural del país. El presente



CONVENIO INTERINSTITUCIONAL DE COOPERACIÓN CELEBRADO
ENTRE LA UNIVERSIDAD FRANCISCO DE PAULA SANTANDER Y
EL COLEGIO INTEGRADO MESA DE JERIDAS

HOJA N° 2

convenio se registrará por las siguientes cláusulas: **PRIMERA. OBJETO.**- Por medio del presente Convenio Interinstitucional de Cooperación, **LA ENTIDAD**, se compromete para con **LA UNIVERSIDAD** a permitir la realización por parte de los estudiantes de la materia Práctica Académica, Profesional o Empresarial y/o el Trabajo de Grado en cualquiera de sus modalidades de los estudiantes de los diferentes programas académicos de la Facultad de Educación, Facultad de Educación, Artes y Humanidades, para cumplir con los requisitos académicos y posteriormente obtener su título profesional y **LA ENTIDAD** pueda contar con el apoyo humano, técnico y que el estudiante brinda con sus conocimientos.

SEGUNDA. OBLIGACIONES DE LA UNIVERSIDAD. Para la ejecución del presente convenio, **LA UNIVERSIDAD**, se obliga a: a) Presentar y Suministrar a **LA ENTIDAD** la lista de los estudiantes, que realizarán la Práctica Académica, Profesional o Empresarial y/o el Trabajo de Grado en cualquiera de sus modalidades, de la Facultad de Educación, Artes y Humanidades; b) Asumir la responsabilidad académica y curricular de las Práctica Académica, Profesional o Empresarial y/o el Trabajo de Grado en cualquiera de sus modalidades; c) Determinar previamente las condiciones para la evaluación del estudiante de acuerdo con las actividades que él mismo desarrollará en **LA ENTIDAD**; d) Realizar las visitas necesarias a **LA ENTIDAD** durante el periodo de la Práctica Académica, Profesional o Empresarial y/o el Trabajo de Grado en cualquiera de sus modalidades, para guiar y verificar el cumplimiento por parte de los estudiantes, del objeto del presente Convenio Interinstitucional de Cooperación; e) Afiliar y pagar los aportes de los estudiantes en Práctica Académica, Profesional o Empresarial y/o el Trabajo de Grado, al Sistema General de Riesgos Laborales. f) Atender las inquietudes y requerimientos que formule **LA ENTIDAD** para el buen desarrollo del presente convenio interinstitucional de cooperación; g) Aplicar la amonestación por escrito con copia a la hoja de vida, cuando se demuestre el bajo rendimiento e ineficiencia de las estudiantes; h) Reemplazar los estudiantes si existen actos continuos del incumplimiento de sus obligaciones cuando lo solicite **LA ENTIDAD** y siempre que **LA UNIVERSIDAD** cuente con los estudiantes disponibles. i) Revisar periódicamente que el estudiante en práctica desarrolle labores relacionadas exclusivamente con su programa de formación o educación, que ameritaron su afiliación al Sistema General de Riesgos Laborales. j) Verificar que el espacio de práctica cuente con los elementos de protección personal apropiados según el riesgo ocupacional.

TERCERA. OBLIGACIONES DE LA ENTIDAD. Para la ejecución del presente convenio **LA ENTIDAD** se obliga a: a) Autorizar a los estudiantes y personal docente debidamente identificado de **LA UNIVERSIDAD**, para realizar la visitas empresariales Práctica Académica, Profesional o Empresarial y/o el Trabajo de Grado en cualquiera de sus modalidades, en uno o varios de los procesos administrativos que desarrolle **LA ENTIDAD**. **PARÁGRAFO:** Las anteriores actividades estarán sujetas a previa planeación de **LA ENTIDAD**. b) Avalar los informes que puedan surgir de los estudiantes con el objeto de evaluación de la Práctica Académica, Profesional o Empresarial y/o el Trabajo de Grado que esté adelantando. c) Proveer los recursos necesarios como instalaciones, útiles elementos, equipos de oficina y el apoyo logístico y de talento humano que requieren los estudiantes en el desarrollo de la Práctica Académica, Profesional o Empresarial y/o el Trabajo de Grado y que puedan ejecutar sus labores de manera adecuada en **LA ENTIDAD** que redunden en el beneficio mutuo. d) Autorizar a los docentes de **LA UNIVERSIDAD**, para realizar capacitación a los estudiantes en **LA ENTIDAD** previa su programación y aprobación por las partes. e) Efectuar una inducción y orientación; así como, el entrenamiento y supervisión, requerida para el desarrollo de las tareas que le sean asignadas a las estudiantes en la Práctica Académica, Profesional o Empresarial y/o el Trabajo de Grado; indicando en todo caso los riesgos a que va a estar expuesto junto con las medidas de prevención y control mitigarlos. f) Informar los accidentes y las enfermedades ocurridos con ocasión de la práctica o actividad, a la Administradora de Riesgos Laborales y a la Entidad Promotora de Salud a la cual estén afiliados los estudiantes. g) Verificar que el estudiante use los elementos de protección personal en el desarrollo de su



CONVENIO INTERINSTITUCIONAL DE COOPERACIÓN CELEBRADO
ENTRE LA UNIVERSIDAD FRANCISCO DE PAULA SANTANDER Y
EL COLEGIO INTEGRADO MESA DE JERIDAS

HOJA N° 3

práctica o actividad. h) Incluir al estudiante en el Sistema de Gestión de Seguridad y Salud en el Trabajo, cuando la empresa o institución pública o privada esté en la obligación de tenerlo. i) Informar a LA UNIVERSIDAD sobre cualquier irregularidad que se presente relacionada con los estudiantes en desarrollo de las actividades que le han sido asignadas. j) Solicitar el reemplazo de los estudiantes que por causa justificada no cumplan con las exigencias técnicas para prestar la Práctica Académica, Profesional o Empresarial y/o el Trabajo de Grado, o que por cualquier hecho u omisión perjudiquen el desarrollo del presente Convenio. k) Verificar que la UNIVERSIDAD haya afiliado a los estudiantes a una ARL y realice los respectivos aportes. **CUARTA. OBLIGACIONES DE LOS ESTUDIANTES.** En virtud del presente convenio los estudiantes se obligan a: a) Realizar en las instalaciones de LA ENTIDAD la Práctica Académica, Profesional o Empresarial y/o el Trabajo de Grado asignado y exigido en el programa académico y el cumplimiento de su plan de trabajo deberá contribuir al desarrollo de las labores propias de LA ENTIDAD; b) Regirse estrictamente y cumplir con los reglamentos académicos y disciplinarios establecidos por LA UNIVERSIDAD, y normas, reglamento interno del trabajo y procedimientos de carácter técnico, científico, administrativo, disciplinario, ocupacional, higiene, seguridad industrial, así como las instrucciones que se les imparta en materia de ingreso a las instalaciones de LA ENTIDAD. c) Dependar académicamente de LA UNIVERSIDAD y su relación con LA ENTIDAD solo tendrá carácter de contraprestación de servicios de carácter Académico en razón de la Práctica Académica, Profesional o Empresarial y/o el Trabajo de Grado, sin vinculación laboral. d) Responder por su propia cuenta ante LA ENTIDAD o reembolsarle su valor económico, por pérdida o daños que hayan causado y se hayan comprobado según la Ley, sobre algún elemento y/o equipos, herramientas de trabajo, etc. **PARÁGRAFO:** De esta previsión se excluye el daño generado por el desgaste normal de los equipos y/o elementos asignados para su trabajo dirigido. e) En caso de enfermedad o accidente, laboral, durante el desarrollo de su Práctica Académica, Profesional o Empresarial y/o el Trabajo de Grado, cumplirá los procedimientos internos establecidos en la ENTIDAD para su respectivo reporte y atención por parte de la ARL a que esté afiliado por parte de la UNIVERSIDAD. f) En caso de enfermedad general o accidente que no sea catalogado como laboral, durante el desarrollo de su Práctica Académica, Profesional o Empresarial y/o el Trabajo de Grado, serán los estudiantes quienes directamente asuman la responsabilidad de los servicios de atención en salud a través de las EPS o EPSS a que estén afiliados; también podrán utilizar su seguro estudiantil vigente; acreditaciones estas que deberá presentar en LA ENTIDAD al iniciar su Práctica Académica, Profesional o Empresarial y/o el Trabajo de Grado; y mantenerlas vigentes durante el tiempo establecido para la misma. g) Las estudiantes no podrán renunciar a su Práctica Académica, Profesional o Empresarial y/o el Trabajo de Grado en LA ENTIDAD sin que medie autorización expresa de LA UNIVERSIDAD. h) Cumplir con el horario establecido para sus actividades dentro de LA ENTIDAD y poner todo su empeño y diligencia con aplicación y compromiso para lograr las metas y objetivos en busca de un mayor rendimiento durante la ejecución de su Práctica Académica, Profesional o Empresarial y/o el Trabajo de Grado. i). Presentar en las fechas que se señalen, los informes que se le soliciten. j) Informar al Docente de semestre de práctica o director de plan de estudios sobre todo cambio, o situación irregular que se le presente en el desarrollo de su Práctica Académica, Profesional o Empresarial y/o el Trabajo de Grado. k) Manejar correctamente la información y documentos de LA ENTIDAD y guardar sin excepción la reserva debida sobre los asuntos que le sean encomendados. De igual forma no podrá retirar de las instalaciones de LA ENTIDAD ningún documento, sin previa autorización escrita. l) Cumplir con las obligaciones determinadas en el presente convenio interinstitucional de cooperación y demás disposiciones legales y administrativas vigentes y que regulan la Práctica Académica, Profesional o Empresarial y/o el Trabajo de Grado. **QUINTA. SUPERVISION Y MANEJO.** La supervisión por parte de LA UNIVERSIDAD estará a cargo del docente de la materia de Práctica Académica, Profesional o Empresarial y del Director de Plan de Estudios que corresponda, según

el programa académico que curse el estudiante, teniendo la obligación de ofrecer a los estudiantes la asesoría permanente, así como el seguimiento y control de sus actividades derivadas del Presente Convenio Interinstitucional de Cooperación; igualmente, LA ENTIDAD lo supervisará a través del Representante Legal o Trabajadora Social de la entidad quien además será su coordinador inmediato y sobre quien recaerá la dirección o conducción de los estudiantes, para el cumplimiento del presente convenio interinstitucional de cooperación. **SEXTA. PROPIEDAD INTELECTUAL.** Los resultados que se obtengan de las actividades del Convenio Interinstitucional de Cooperación, se podrán utilizar en forma individual o conjunta, reconociendo siempre en forma recíproca los créditos de las partes, de acuerdo a la Ley y lo reglamentado por LA UNIVERSIDAD en esta materia. Otro tanto se hará con las publicaciones, que se llegaren a producir las cartas de entendimiento establecerán claramente éste aspecto. **SEPTIMA. RESERVA DE INFORMACIÓN.** LA UNIVERSIDAD, adelantará las acciones disciplinarias y aplicará las sanciones correspondientes, a los estudiantes de conformidad con el Estatuto Estudiantil de LA UNIVERSIDAD y normas vigentes, que revelen información reservada o falte al código de ética de LA ENTIDAD. En consecuencia, tanto las estudiantes como LA UNIVERSIDAD, se obligan a mantener la reserva sobre la información de las actividades de LA ENTIDAD a que tengan acceso con motivo de la ejecución del presente Convenio. **PARÁGRAFO.-** Para los efectos de la presente cláusula, LA ENTIDAD notificará debidamente tanto a las estudiantes como a LA UNIVERSIDAD, en cada caso particular, sobre el carácter de reservada de la información. **OCTAVA. EXCLUSIÓN DE RELACIÓN LABORAL.** LA ENTIDAD y LA UNIVERSIDAD no adquiere ningún vínculo laboral con las estudiantes, pues éste será de carácter eminentemente académico; tampoco lo habrá, respecto de LA ENTIDAD para con los funcionarios de LA UNIVERSIDAD, ni de ésta para con el talento humano vinculado a aquella. **PARÁGRAFO: LOS ESTUDIANTES** no podrán, por sí ni por terceros, con fundamento en este convenio, reclamar personal o judicialmente a LA ENTIDAD indemnización alguna por relación laboral, en razón a que este convenio es exclusivamente de carácter académico. **NOVENA. NÚMERO DE ESTUDIANTES Y PERIODO DE EJECUCION DE LA PRÁCTICA ACADÉMICA, PROFESIONAL O EMPRESARIAL Y/O EL TRABAJO DE GRADO.** LA ENTIDAD tiene la facultad de determinar el número de estudiantes y las posiciones en las cuales realizarán su Práctica Académica, Profesional o Empresarial y/o el Trabajo de Grado. Ningún estudiante podrá realizar la Práctica Académica, Profesional o Empresarial y/o el Trabajo de Grado, por un período superior a seis (6) meses, prorrogables por otros seis (6), previa solicitud motivada, expresa y el estudiante cumpla con los requisitos exigidos por LA UNIVERSIDAD con la matrícula debidamente diligenciada. **DÉCIMA. VIGENCIA DEL CONVENIO.** El presente Convenio Interinstitucional de Cooperación será totalmente gratuito para las partes, y su duración será indefinida, iniciando desde la fecha de su perfeccionamiento, hasta que alguna de las partes invoque una de las causales previstas para su terminación. **DÉCIMA PRIMERA. CAUSALES DE TERMINACIÓN.** El presente Convenio Interinstitucional se dará por terminado por cualquiera de los siguientes eventos: a) Por mutuo acuerdo entre las partes. b) Por decisión de las partes o unilateralmente si alguna de ellas lo manifiesta por escrito con antelación no menor a 30 días calendario. c) Por el incumplimiento del objeto del presente Convenio. d) Por el incumplimiento de las obligaciones pactadas. e) Las demás causales que prevé la Ley. **PARÁGRAFO PRIMERO.** La carencia de estudiantes o ausencia de cupos para su ubicación en la Práctica Académica, Profesional o Empresarial y/o el Trabajo de Grado, no generará la terminación automática del Convenio Interinstitucional de Cooperación, sino, una simple suspensión del mismo hasta que sea factible reiniciarlo con nuevos estudiantes o nuevos cupos. **PARÁGRAFO SEGUNDO.** En caso de dar por terminada la vigencia del presente Convenio, las actividades iniciadas, se continuarán hasta su culminación con el cumplimiento de las obligaciones contraídas por las partes y los estudiantes. **DÉCIMA SEGUNDA. CESIÓN.** Ninguna de las partes podrá ceder de manera parcial, ni total los derechos y

obligaciones que se deriven del presente convenio Interinstitucional de Cooperación. **DÉCIMA TERCERA. DOMICILIO.** Para todos los efectos del presente Convenio Interinstitucional de Cooperación se fija como domicilio de las partes la ciudad de San José de Cúcuta. **DECIMA CUARTA. SITUACIONES NO PREVISTAS.** Las situaciones no previstas en el presente Convenio Interinstitucional de Cooperación serán resueltas por las partes a través de los supervisores de LA UNIVERSIDAD y LA ENTIDAD, de común acuerdo. Cualquier modificación de la que sea objeto el presente Convenio, debe constar por escrito y ser suscrita por las partes intervinientes en el mismo. **DECIMA QUINTA. DECLARACION COMPROMISORIA.** Con el propósito de confirmar y ratificar la intención voluntaria de los estudiantes y aceptar los parámetros del presente Convenio Interinstitucional de Cooperación, se solicitará la suscripción de una "Declaración Compromisoria de Aceptación" suscrita por cada estudiante y el visto bueno del supervisor, de la UNIVERSIDAD al momento de iniciar la Práctica Académica, Profesional o Empresarial y/o el Trabajo de Grado. En todo caso, este supervisor verificará que los estudiantes estén afiliados al Sistema General de Riesgos Laborales mínimo el día anterior de su ingreso a LA ENTIDAD, requisito sin el cual no podrán dar su visto bueno o aval. **DECIMA SEXTA. PERFECCIONAMIENTO.** El presente Convenio se entiende perfeccionado con las firmas de las partes que en el intervienen.

En constancia, se firma a los **18** días del mes de **junio** de **2019**

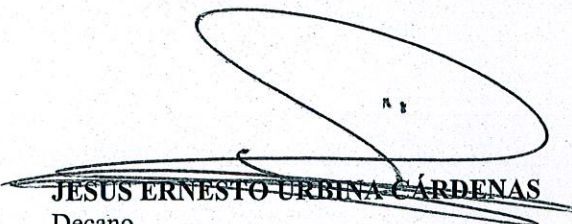

JESUS ERNESTO URBINA CÁRDENAS
Decano
Facultad de Educación, Artes y Humanidades
Universidad Francisco de Paula Santander

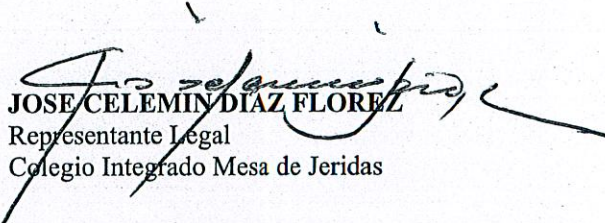

JOSE CELEMIN DÍAZ FLOREZ
Representante Legal
Colegio Integrado Mesa de Jeridas

EL TEXTO QUE ANTECEDE SE
REVISÓ EN SUS ASPECTOS LEGALES

Oficina Jurídica - UFPS



Formulario del Registro Único Tributario
Hoja Principal



001

2 Concepto 0 2 Actualización

Espacio reservado para la DIAN

4. Número de formulario

14430772994



(415)7707212489984(8020) 000001443077299 4

5. Número de Identificación Tributaria (NIT)

8 0 4 0 0 3 0 4 3

6 DV

- 7

12 Dirección seccional

Impuestos y Aduanas de Bucaramanga

14 Buzón electrónico

4

IDENTIFICACION

24 Tipo de contribuyente

Persona jurídica

25 Tipo de documento

1

26 Número de identificación

27 Fecha expedición

Lugar de expedición

28 País

29 Departamento

30 Ciudad/Municipio

31 Primer apellido

32 Segundo apellido

33 Primer nombre

34 Otros nombres

35 Razón social

COLEGIO INTEGRADO MESA DE JERIDAS

35 Nombre comercial

37 Sucia

UBICACION

38 País

COLOMBIA

39 Departamento

1 6 9 Santander

40 Ciudad/Municipio

6 8 Los Santos

4 1 8

41 Dirección principal

VDA LA MESA SEC LA GRANJA MCP LOS SANTOS

42 Correo electrónico

coljeridas07@gmail.com

43 Código postal

44 Teléfono 1

3 0 0 7 0 8 9 6 6 1

45 Teléfono 2

3 0 4 6 6 8 7 4 0 2

CLASIFICACION

Actividad económica

Actividad principal

46 Código

8 5 1 3

47 Fecha inicio actividad

2 0 1 3 1 0 1 0

Actividad secundaria

48 Código

8 5 2 2

49 Fecha inicio actividad

2 0 1 3 1 0 1 0

50 Código

Otras actividades

1

8 5 2 1 8 5 1 2

2

Ocupación

51 Código

52 Número establecimientos

Responsabilidades, Calidades y Atributos

53. Código

6 7 1 4

06- Ingresos y patrimonio

07- Retención en la fuente a título de rent

14- Informante de exogena

Obligados aduaneros

Exportadores

54 Código

1	2	3	4	5	6	7	8	9	10
11	12	13	14	15	16	17	18	19	20

55 Forma	56 Tipo

Servicio	1	2	3
57 Modo			
58 CPC			

IMPORTANTE: Sin perjuicio de las actualizaciones a que haya lugar, la inscripción en el Registro Único Tributario -RUT-, tendrá vigencia indefinida y en consecuencia no se exigirá su renovación

Para uso exclusivo de la DIAN

59 Anexos

SI

NO

X

60 No. de Folios

0

61 Fecha

2 0 1 7 0 9 0 8

La información suministrada a través del formulario oficial de inscripción, actualización, suspensión y cancelación del Registro Único Tributario (RUT), deberá ser exacta y veraz, en caso de constatar inexactitud en alguno de los datos suministrados se adelantarán los procedimientos administrativos sancionatorios o de suspensión, según el caso.

Parágrafo del artículo 161220 del Decreto 1025 de 2015

Firma del solicitante

50 Sin perjuicio de las verificaciones que la DIAN realice

Firma autorizada

984 Nombre DIAZ FLOREZ JOSE CELEMIN

985 Cargo Representante legal Certificado



Formulario del Registro Único Tributario

Ministerio de Economía y Finanzas
Módulo Único de Registro, Servicio y Cobro Automatizado

001

Página 2 de 3 Hoja 2

Espacio reservado para la DIAN

4 Número de formulario 14430772994



(415)7707212489984(8020) 0000014430772994

5. Número de Identificación Tributaria (NIT) 8 0 4 0 0 3 0 4 3 - 7 6 DV 12 Dirección seccional Impuestos y Aduanas de Bucaramanga 14. Buzón electrónico 4

Características y formas de las organizaciones

62 Naturaleza 3 63 Formas asociativas 64 Entidades e institutos de derecho público de orden nacional, departamental, municipal y descentralizados 2 5 65 Fondos 66 Cooperativas 67 Sociedades y organismos extranjeros 68 Sin personería jurídica 69 Otras organizaciones no clasificadas 70 Hención 2

Constitución, Registro y Última Reforma

Composición del Capital

Documento	1 Constitución	2 Reforma	Composición del Capital	
71 Clase	0 8	0 8	82 Nacional	1 0 0 %
72. Número	6 8 3 4	1 2 1 7 3	83 Nacional público	1 0 0 %
73 Fecha	2 0 0 3 0 8 1 5	2 0 1 4 0 7 1 6	84 Nacional privado	0 %
74. Número de Notaría			85 Extranjero	0 %
75 Entidad de registro	0 4	0 4	86 Extranjero público	0 %
76 Fecha de registro	2 0 0 3 0 8 1 5	2 0 1 4 0 7 1 6	87 Extranjero privado	0 %
77 No. Matricula mercantil				
78 Departamento	6 8	6 8		
79 Ciudad/Municipio	4 1 8	4 1 8		
Vigencia				
80 Desde	2 0 0 3 0 8 1 5			
81 Hasta	3 0 0 0 1 2 3 1			

Entidad de vigilancia y control

88 Entidad de vigilancia y control 9 Gobernación

Estado y Beneficio

Item	89 Estado actual	90 Fecha cambio de estado	91 Número de Identificación Tributaria (NIT)
1			
2			
3			
4			
5			

Vinculación económica

93 Vinculación económica 94 Nombre del grupo económico y/o empresarial 95. Número de Identificación Tributaria (NIT) de la Matriz o Controlante 96 DV 97 Nombre o razón social de la matriz o controlante 170. Número de identificación tributaria otorgado en el exterior 171 País 172. Número de identificación tributaria sociedad o natural del exterior con EP 173. Número o razón social de la sociedad o natural del exterior con EP



Formulario del Registro Único Tributario Representación

Módulo Único de Función: Servicio Único Administrado

001

Página 3 de 3 Hoja 3

Espacio reservado para la DIAN

4. Número de formulario

14430772994

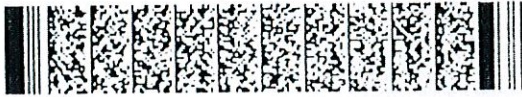

(41517707212489984/8020) 0000014430772994

5. Número de Identificación Tributaria (NIT)

8 0 4 0 0 3 0 4 3

6 DV

7

12. Dirección seccional

Impuestos y Aduanas de Bucaramanga

14. Buzón electrónico

4

Representación

98. Representación

REPRS LEGAL PRIN

99. Fecha inicio ejercicio representación

1 8

2 0 1 4 0 8 0 1

100. Tipo de documento

Cédula de ciudadano 1 3

101. Número de identificación

1 3 2 5 2 2 1 2

102 DV 103. Número de tarjeta profesional

104. Primer apellido

DIAZ

105. Segundo apellido

FLOREZ

106. Primer nombre

JOSE

107. Otros nombres

CELEMIN

108. Número de Identificación Tributaria (NIT)

109 DV

110. Razón social representante legal

98. Representación

99. Fecha inicio ejercicio representación

100. Tipo de documento

101. Número de identificación

102 DV 103. Número de tarjeta profesional

104. Primer apellido

105. Segundo apellido

106. Primer nombre

107. Otros nombres

108. Número de Identificación Tributaria (NIT)

109 DV

110. Razón social representante legal

98. Representación

99. Fecha inicio ejercicio representación

100. Tipo de documento

101. Número de identificación

102 DV 103. Número de tarjeta profesional

104. Primer apellido

105. Segundo apellido

106. Primer nombre

107. Otros nombres

108. Número de Identificación Tributaria (NIT)

109 DV

110. Razón social representante legal

98. Representación

99. Fecha inicio ejercicio representación

100. Tipo de documento

101. Número de identificación

102 DV 103. Número de tarjeta profesional

104. Primer apellido

105. Segundo apellido

106. Primer nombre

107. Otros nombres

108. Número de Identificación Tributaria (NIT)

109 DV

110. Razón social representante legal

98. Representación

99. Fecha inicio ejercicio representación

100. Tipo de documento

101. Número de identificación

102 DV 103. Número de tarjeta profesional

104. Primer apellido

105. Segundo apellido

106. Primer nombre

107. Otros nombres

108. Número de Identificación Tributaria (NIT)

109 DV

110. Razón social representante legal

REPUBLICA DE COLOMBIA
IDENTIFICACION PERSONAL
CEDULA DE CIUDADANIA

NUMERO
13.252.212

DIAZ FLOREZ
APELLIDOS

JOSE CELEMIN
NOMBRES

Jose Celemin Diaz Florez
FIRMA

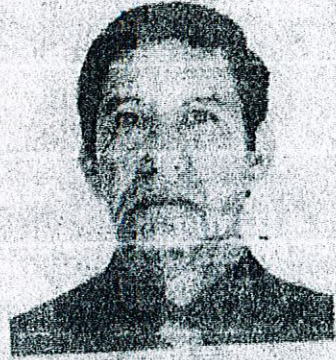

INDICE DERECHO

FECHA DE NACIMIENTO **19-MAY-1953**

ARBOLEDAS
(NORTE DE SANTANDER)

LUGAR DE NACIMIENTO

1.65 **AB+** **M**
ESTATURA G.S. RH SEXO

14-ABR-1975 CUCUTA

FECHA Y LUGAR DE EXPEDICION

Almendra Rendon Lopez
REGISTRADORA NACIONAL
ALMENDRA RENDON LOPEZ

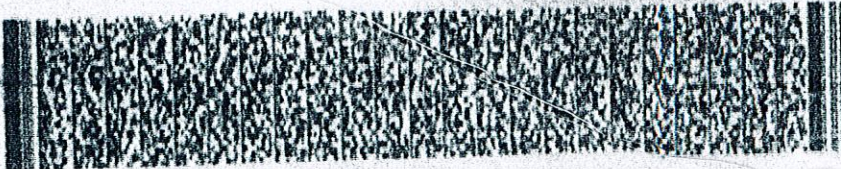

A-27 13900-59150991-M-0013252212-20061011

0043206284A 02 213164011



Formulario del Registro Único Tributario
Hoja Principal

MUNISCA
Modelo Único de Ingresos, Servicio y Control Automatizado

001

2 Concepto 0 2 Actualización

Espacio reservado para la DIAN

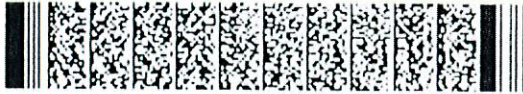

4. Número de formulario

14430772994



(415)7707212489984(8020) 0000014430772994

5. Número de Identificación Tributaria (NIT)

8 0 4 0 0 3 0 4 3

6. DV

7

12. Dirección seccional

Impuestos y Aduanas de Bucaramanga

14. Buzón electrónico

4

IDENTIFICACION

24. Tipo de contribuyente

Persona jurídica

1

25. Tipo de documento

26. Número de identificación

27. Fecha expedición

Lugar de expedición

28. País

29. Departamento

30. Ciudad/Municipio

31. Primer apellido

32. Segundo apellido

33. Primer nombre

34. Otros nombres

35. Razón social

COLEGIO INTEGRADO MESA DE JERIDAS

36. Nombre comercial

37. Sigla

UBICACION

38. País

COLOMBIA

1 6 9

39. Departamento

Santander

6 8

40. Ciudad/Municipio

Los Santos

4 1 8

41. Dirección principal

VDA LA MESA SEC LA GRANJA MCP LOS SANTOS

42. Correo electrónico

coljeridas07@gmail.com

43. Código postal

44. Teléfono 1

3 0 0 7 0 8 9 6 6 1

45. Teléfono 2

3 0 4 6 6 8 7 4 0 2

CLASIFICACION

Actividad económica

Ocupación

Actividad principal

Actividad secundaria

Otras actividades

52. Número establecimientos

46. Código

8 5 1 3

47. Fecha inicio actividad

2 0 1 3 1 0 1 0

48. Código

8 5 2 2

49. Fecha inicio actividad

2 0 1 3 1 0 1 0

50. Código

1 2

8 5 2 1 8 5 1 2

51. Código

Responsabilidades, Calidades y Atributos

53. Código	1	2	3	4	5	6	7	8	9	10	11	12	13	14	15	16	17	18	19	20	21	22	23	24	25	26
	6	7	1	4																						

06- Ingresos y patrimonio

07- Retención en la fuente a título de rent

14- Informante de exogena

Obligados aduaneros

Exportadores

54. Código	1	2	3	4	5	6	7	8	9	10
	11	12	13	14	15	16	17	18	19	20

55. Forma	56. Tipo	Servicio	1	2	3
		57. Modo			
		58. CPC			

IMPORTANTE: Sin perjuicio de las actualizaciones a que haya lugar, la inscripción en el Registro Único Tributario -RUT-, tendrá vigencia indefinida y en consecuencia no se exigirá su renovación

Para uso exclusivo de la DIAN

59. Anexos

SI

NO

60. No de Folios

0

61. Fecha

2 0 1 7 0 9 0 8

La información suministrada a través del formulario oficial de inscripción, actualización, suspensión y cancelación del Registro Único Tributario (RUT), deberá ser exacta y veraz; en caso de constatar inexactitud en alguno de los datos suministrados se adelantarán los procedimientos administrativos sancionatorios o de suspensión, según el caso.

Parágrafo del artículo 16.1.2.20 del Decreto 1625 de 2016

Firma del solicitante

Sin perjuicio de las verificaciones que la DIAN realice
Firma autorizada

984 Nombre DIAZ FLOREZ JOSE CELEMIN

985 Cargo Representante legal Certificado

Espacio reservado para la DIAN

4. Número de formulario

14430772994



5. Número de Identificación Tributaria (NIT)

8 0 4 0 0 3 0 4 3

6. DV

7

12. Dirección seccional

Impuestos y Aduanas de Bucaramanga

14. Buzón electrónico

4

Características y formas de las organizaciones

62. Naturaleza

3

63. Formas asociativas

64. Entidades e institutos de derecho público de orden nacional, departamental, municipal y descentralizados

2 5

65. Fondos

66. Cooperativas

67. Sociedades y organismos extranjeros

68. Sin personería jurídica

69. Otras organizaciones no clasificadas

70. Beneficio

2

Constitución, Registro y Última Reforma

Composición del Capital

Documento	1. Constitución	2. Reforma	
71. Clase	0 8	0 8	82. Nacional
72. Número	6 8 3 4	1 2 1 7 3	<input type="text"/> <input type="text"/> <input type="text"/> <input type="text"/> 1 0 0 %
73. Fecha	2 0 0 3 0 8 1 5	2 0 1 4 0 7 1 6	83. Nacional público
74. Número de Notaria			<input type="text"/> <input type="text"/> <input type="text"/> <input type="text"/> 1 0 0 %
75. Entidad de registro	0 4	0 4	84. Nacional privado
76. Fecha de registro	2 0 0 3 0 8 1 5	2 0 1 4 0 7 1 6	<input type="text"/> <input type="text"/> <input type="text"/> <input type="text"/> 0 %
77. No. Matricula mercantil			85. Extranjero
78. Departamento	6 8	6 8	<input type="text"/> <input type="text"/> <input type="text"/> <input type="text"/> 0 %
79. Ciudad/Municipio	4 1 8	4 1 8	86. Extranjero publico
			<input type="text"/> <input type="text"/> <input type="text"/> <input type="text"/> 0 %
			87. Extranjero privado
			<input type="text"/> <input type="text"/> <input type="text"/> <input type="text"/> 0 %
Vigencia			
80. Desde	2 0 0 3 0 8 1 5		
81. Hasta	3 0 0 0 1 2 3 1		

Entidad de vigilancia y control

88. Entidad de vigilancia y control

Gobernación

9

Estado y Beneficio

Item	89. Estado actual	90. Fecha cambio de estado	91. Número de Identificación Tributaria (NIT):
1	<input type="text"/> <input type="text"/> <input type="text"/>	<input type="text"/> <input type="text"/> <input type="text"/>	<input type="text"/> <input type="text"/> <input type="text"/> <input type="text"/> <input type="text"/> <input type="text"/> <input type="text"/> <input type="text"/> <input type="text"/> <input type="text"/> <input type="text"/> <input type="text"/> <input type="text"/> <input type="text"/> <input type="text"/> <input type="text"/> <input type="text"/> <input type="text"/> <input type="text"/> <input type="text"/> <input type="text"/>
2	<input type="text"/> <input type="text"/> <input type="text"/>	<input type="text"/> <input type="text"/> <input type="text"/>	<input type="text"/> <input type="text"/> <input type="text"/> <input type="text"/> <input type="text"/> <input type="text"/> <input type="text"/> <input type="text"/> <input type="text"/> <input type="text"/> <input type="text"/> <input type="text"/> <input type="text"/> <input type="text"/> <input type="text"/> <input type="text"/> <input type="text"/> <input type="text"/> <input type="text"/> <input type="text"/> <input type="text"/>
3	<input type="text"/> <input type="text"/> <input type="text"/>	<input type="text"/> <input type="text"/> <input type="text"/>	<input type="text"/> <input type="text"/> <input type="text"/> <input type="text"/> <input type="text"/> <input type="text"/> <input type="text"/> <input type="text"/> <input type="text"/> <input type="text"/> <input type="text"/> <input type="text"/> <input type="text"/> <input type="text"/> <input type="text"/> <input type="text"/> <input type="text"/> <input type="text"/> <input type="text"/> <input type="text"/> <input type="text"/>
4	<input type="text"/> <input type="text"/> <input type="text"/>	<input type="text"/> <input type="text"/> <input type="text"/>	<input type="text"/> <input type="text"/> <input type="text"/> <input type="text"/> <input type="text"/> <input type="text"/> <input type="text"/> <input type="text"/> <input type="text"/> <input type="text"/> <input type="text"/> <input type="text"/> <input type="text"/> <input type="text"/> <input type="text"/> <input type="text"/> <input type="text"/> <input type="text"/> <input type="text"/> <input type="text"/> <input type="text"/>
5	<input type="text"/> <input type="text"/> <input type="text"/>	<input type="text"/> <input type="text"/> <input type="text"/>	<input type="text"/> <input type="text"/> <input type="text"/> <input type="text"/> <input type="text"/> <input type="text"/> <input type="text"/> <input type="text"/> <input type="text"/> <input type="text"/> <input type="text"/> <input type="text"/> <input type="text"/> <input type="text"/> <input type="text"/> <input type="text"/> <input type="text"/> <input type="text"/> <input type="text"/> <input type="text"/> <input type="text"/>

Vinculación económica

93. Vinculación económica	94. Nombre del grupo económico y/o empresarial	95. Número de Identificación Tributaria (NIT) de la Matriz o Controlante	96. DV
<input type="text"/>		<input type="text"/> <input type="text"/> <input type="text"/> <input type="text"/> <input type="text"/> <input type="text"/> <input type="text"/> <input type="text"/> <input type="text"/> <input type="text"/> <input type="text"/> <input type="text"/> <input type="text"/> <input type="text"/> <input type="text"/> <input type="text"/> <input type="text"/> <input type="text"/> <input type="text"/> <input type="text"/> <input type="text"/>	<input type="text"/>
97. Nombre o razón social de la matriz o controlante			
170. Número de identificación tributaria otorgado en el exterior	171. País	172. Número de identificación tributaria sociedad o natural del exterior con EP	
<input type="text"/>	<input type="text"/>	<input type="text"/> <input type="text"/> <input type="text"/> <input type="text"/> <input type="text"/> <input type="text"/> <input type="text"/> <input type="text"/> <input type="text"/> <input type="text"/> <input type="text"/> <input type="text"/> <input type="text"/> <input type="text"/> <input type="text"/> <input type="text"/> <input type="text"/> <input type="text"/> <input type="text"/> <input type="text"/> <input type="text"/>	
173. Nombre o razón social de la sociedad o natural del exterior con EP			



Formulario del Registro Único Tributario Representación



001

Página 3 de 3 Hoja 3

Espacio reservado para la DIAN

4. Número de formulario

14430772994



(415)7707212439984(8020) 0000014430772994

5. Número de Identificación Tributaria (NIT)

8 0 4 0 0 3 0 4 3

6 DV

7

12. Dirección seccional

Impuestos y Aduanas de Bucaramanga

14. Buzón electrónico

4

Representación

98. Representación REPRS LEGAL PRIN	99. Fecha inicio ejercicio representación 1 8	2 0 1 4 0 8 0 1
100. Tipo de documento Cédula de ciudadanía	101. Número de identificación 1 3 2 5 2 2 1 2	102 DV 103. Número de tarjeta profesional
104. Primer apellido DIAZ	105. Segundo apellido FLOREZ	106. Primer nombre JOSE
		107. Otros nombres CELEMIN
108. Número de Identificación Tributaria (NIT)	109. DV	110. Razón social representante legal
98. Representación	99. Fecha inicio ejercicio representación	
100. Tipo de documento	101. Número de identificación	102 DV 103. Número de tarjeta profesional
104. Primer apellido	105. Segundo apellido	106. Primer nombre
		107. Otros nombres
108. Número de Identificación Tributaria (NIT)	109. DV	110. Razón social representante legal
98. Representación	99. Fecha inicio ejercicio representación	
100. Tipo de documento	101. Número de identificación	102 DV 103. Número de tarjeta profesional
104. Primer apellido	105. Segundo apellido	106. Primer nombre
		107. Otros nombres
108. Número de Identificación Tributaria (NIT)	109. DV	110. Razón social representante legal
98. Representación	99. Fecha inicio ejercicio representación	
100. Tipo de documento	101. Número de identificación	102 DV 103. Número de tarjeta profesional
104. Primer apellido	105. Segundo apellido	106. Primer nombre
		107. Otros nombres
108. Número de Identificación Tributaria (NIT)	109. DV	110. Razón social representante legal
98. Representación	99. Fecha inicio ejercicio representación	
100. Tipo de documento	101. Número de identificación	102 DV 103. Número de tarjeta profesional
104. Primer apellido	105. Segundo apellido	106. Primer nombre
		107. Otros nombres
108. Número de Identificación Tributaria (NIT)	109. DV	110. Razón social representante legal

Colombia, un compromiso que no podemos evadir.

REPUBLICA DE COLOMBIA
IDENTIFICACION PERSONAL
CEDULA DE CIUDADANIA

NUMERO **13.252.212**

DIAZ FLOREZ
APPELLIDOS

JOSE CELEMIN
NOMBRES

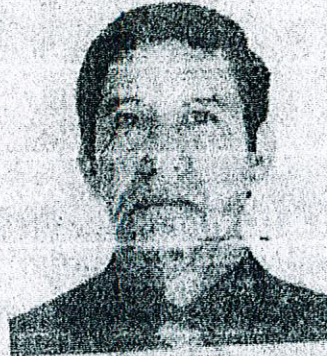

INDICE DERECHO

FECHA DE NACIMIENTO **19-MAY-1953**

ARBOLEDAS
(NORTE DE SANTANDER)

LUGAR DE NACIMIENTO

1.65

ESTATURA

AB+

G.S. RH

M

SEXO

14-ABR-1975 CUCUTA

FECHA Y LUGAR DE EXPEDICION

REGISTRADORA NACIONAL
ALBA BEATRIZ RENDON LOPEZ

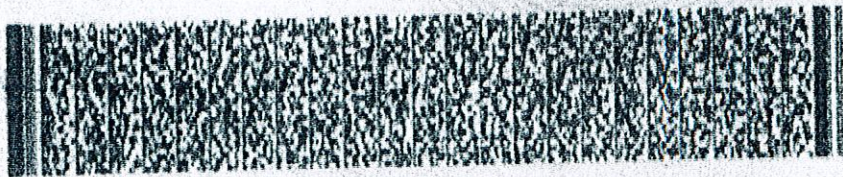

A-2713900-591509@1-M-0013252212-20061011

0043209284A 02 213164011